16ème édition du Triathlon de Lausanne

Comité d'organisation 2009

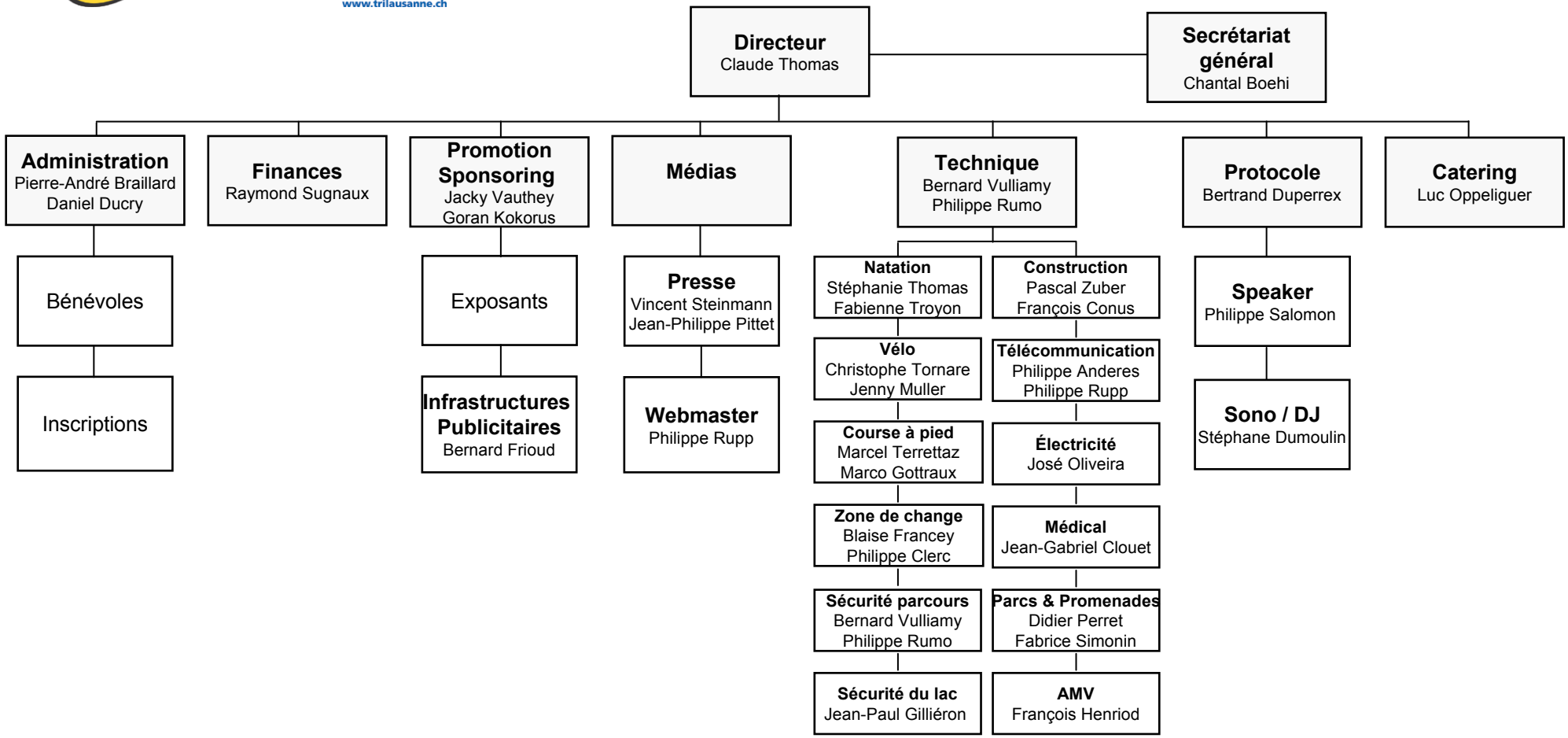

Lausanne, janvier 2009/cb